

BOLETÍN 1



CADEBA 2013

CAMPEONATO DE ANDALUCÍA DEPORTE BASE

*BARBATE – VEJER – CAÑOS DE MECA
16 Y 17 DE MARZO*

BOLETIN 1

PROGRAMA

VIERNES 15 MARZO

19:30 a 22:00 Recepción de los participantes de liga andaluza y CADEBA en los Apartamentos Caños de Meca.

20:00 Apertura del suelo duro en Vejer de la Frontera.

SÁBADO 16 MARZO

09:00 – 10:15 Recepción de participantes de liga andaluza y CADEBA en la zona de competición.

11:00 Salida carrera de media distancia en la playa de la Hierbabuena (Barbate).

14:00 Cierre de meta.

16:00 Se abre la cuarentena en colegio Nuestra Sra. de la Oliva (cercano a suelo duro)

16:30 Cierre cuarentena sprint en colegio Nuestra Sra. de la Oliva (cercano a suelo duro)

17:00 Salida carrera sprint en Vejer de la Frontera.

19:00 Cierre de meta.

19:00-20:00 Charla CADEBA

20:00 Entrega de premios carrera sprint y media del CADEBA en suelo duro Vejer.

DOMINGO 17 MARZO

09:30 Primera salida carrera de larga distancia en el Parque Natural de la Breña (Caños de Meca).

14:30 Cierre de meta.

13:30 Entrega de premios en la zona de meta.

INFORMACIÓN GENERAL

PARTICIPANTES, CATEGORÍAS Y EDAD DE LOS PARTICIPANTES

Podrán participar todos los deportistas de categorías Infantil y Cadete de todas las Provincias de la Comunidad Autónoma de Andalucía. Se permite la participación de deportistas extranjeros de estas categorías que posean tarjeta de residencia en nuestro país.

Infantil femenino: Nacidas en 1999 y 2000, y se permite nacidas en 2001.

Infantil masculino: Nacidos en 1999 y 2000, y se permite nacidos en 2001.

Cadete femenino: Nacidas en 1997 y 1998, y se permite nacidas en 1999.

Cadete masculino: Nacidos en 1997 y 1998, y se permite nacidos en 1999.

Importante: Todos los participantes deberán estar en posesión de una licencia deportiva de la FADO, bien sea del tipo Licencia Nacional o bien tipo Licencia Autonómica.

INSCRIPCIONES

Las Inscripciones serán realizadas por las Delegaciones Provinciales de la FADO a través del “**Formulario de Inscripción CADEBA 2013**”. Disponible en el web fundi-o.

Estos formularios de inscripción debidamente rellenos por provincia, deberán ser remitidos por correo electrónico a **inscripcionescadeba@gmail.com** con copia a la Oficina de la FADO: **sedefado@gmail.com**

Nota: Los reservas que participan en la Liga Andaluza deben ser inscritos en la pagina de OrienteeringOnline.net en el evento: *III PRUEBA LIGA ANDALAZA 2013 Barbate*.

El límite para realizar las inscripciones será las 24 h del viernes 8 de marzo.

ACREDITACIONES Y RECOGIDA DE DORSALES

En el momento de su llegada, todos los equipos acompañados por sus delegados deberán pasar por el Centro de Competición CADEBA (apartamentos de Caños) a fin de proceder a las acreditaciones.

Centro de Competición CADEBA
Viernes 15 Marzo 19.30 - 22.00 Caños
Sábado 16 Marzo Recepción en zona de carrera

Para ello será imprescindible la presentación de la documentación siguiente:

Documentación Colectiva (a presentar por el Delegado responsable del equipo)

Servirá como documentación colectiva el “Formulario de Inscripción al CADEBA 2013” debidamente cumplimentado por las Delegaciones provinciales y que deberá haber sido remitido previamente por correo electrónico a la Organización tal y como se indica en el apartado 2.3.

En el momento de la acreditación y siempre que sea necesario y justificado, se podrá realizar el cambio de un titular por un reserva.

Documentación Individual

1. DNI (o documento análogo al DNI válido en la UE) o pasaporte individual español. Tarjeta de residencia o pasaporte extranjero para las y los participantes no españoles.

2. Una fotografía tamaño carné para la acreditación

Es responsabilidad de la Delegación Provincial y de los Delegados que acompañan a la Selección la correcta presentación de la documentación requerida, evitando que se realicen propuestas de acreditación que no se ajusten a la normativa.

Acreditaciones

A todos todos/as los/las participantes que tengan toda la documentación completa y correcta, les será sellada y entregada la tarjeta de acreditación, que servirá como identificación en los alojamientos, instalaciones deportivas y actos comunitarios que se celebren y que será el único documento válido para poder participar en la competición.

ALOJAMIENTO

Polideportivo Municipal de Vejer

<http://maps.google.es/maps?hl=es&q=36.248145,-5.964696&um=1&ie=UTF-8&sa=N&tab=wl>

Suelo duro. No olvidar traer esterilla/colchón y saco.

MANUTENCIÓN

La manutención correrá a cargo de la FADO. Esto incluye desde la cena del viernes al picnic del domingo, ambas incluidas.

Se deberá informar con antelación las observaciones de la comida, por ejemplo: celiaco, vegetariano, etc. y si se llega el viernes para la cena, enviando un correo a judybarclay@telefonica.net.

INFORMACIÓN TÉCNICA DE LA PRUEBA

SÁBADO 16 MARZO 2013 MEDIA DISTANCIA

CATEGORÍAS	DISTANCIA	DESNIVEL	CONTROLES	ESCALA
INFANTIL Femenino	2,2 km	15 m	10	1:10.000
INFANTIL Masculino	2,4 km	15 m	11	1:10.000
CADETE Femenino	2,7 km	65 m	12	1:10.000
CADETE Masculino	3 km	50 m	14	1:10.000

SABADO 16 MARZO 2013 SPRINT

CATEGORÍAS	DISTANCIA	DESNIVEL	CONTROLES	ESCALA
INFANTIL Femenino	1.180 m	70 m	10	1:5.000
INFANTIL Masculino	1.380 m	80 m	12	1:5.000
CADETE Femenino	1.440 m	90 m	12	1:5.000
CADETE Masculino	1.780 m	100 m	13	1:5.000

DOMINGO 17 MARZO 2013 LARGA DISTANCIA

CATEGORÍAS	DISTANCIA	DESNIVEL	CONTROLES	ESCALA
INFANTIL Femenino	3,9 km	55 m	11	1:10.000
INFANTIL Masculino	4,8 km	70 m	15	1:10.000
CADETE Femenino	5,5 km	85 m	14	1:10.000
CADETE Masculino	6 km	95 m	14	1:10.000

DESCRIPCIÓN DE TERRENOS Y MAPAS DE MUESTRA

Media Distancia –BARBATE (sábado 16)

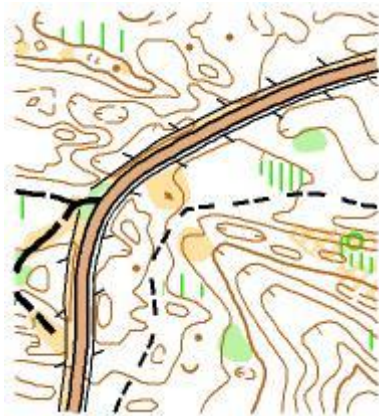

Mapa "Playa de la Hierbabuena". Escala 1:10.000 Equidistancia: 2,5 metros. Cartografiado al sur por Janne Weckman (FIN), al norte por P-O Derebrant (SWE) y revisado por Mario Rodríguez (ESP) en Sept 2011. Bosque de pino piñonero y suelo

arenoso que presenta zonas de abundante microrelieve en la mayoría del mapa y laderas con pendientes fuertes. El terreno presenta en algunas zonas vegetación arbustiva, mayoritariamente retama y lentisco permitiendo una velocidad de carrera alta. Una carretera cruza el mapa de Este a Oeste, pero solo es necesario cruzarla en categorías superiores y una franja de litoral-playa de arena fina que endurece algo el tramo final.

Sprint-VEJER (sábado 16)



Mapa del pueblo de Vejer de la Fra. Mapa realizado por Mario Rodríguez en agosto de 2010 y revisado entre diciembre y febrero de 2013. Escala 1:5000 Equidistancia: 5 metros.

Típico pueblo blanco andaluz costero, de casas blancas y desniveles pronunciados, en la que se distinguen perfectamente una zona de casco antiguo con callejuelas desordenadas estrechas y muy pintorescas y otra de ensanche más moderna con “cuadras” o “manzanas” de calles paralelas.

Larga – CAÑOS DE MECA (domingo 17)

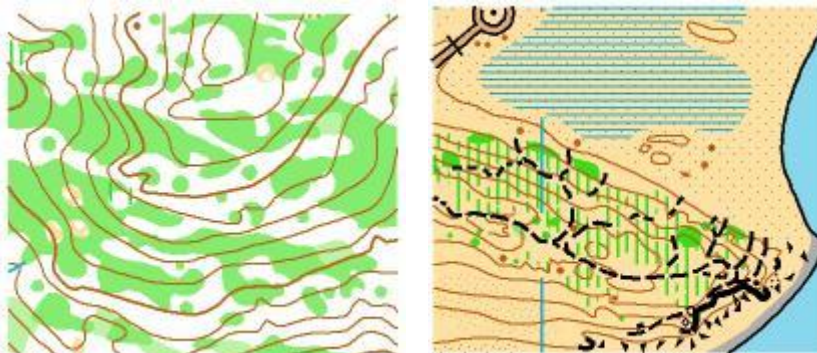

Mapa conjunto de la Breña Oeste y Faro de Trafalgar. Mapa realizado por Ingvar Svengberg (SWE) y Zdenek

Rajnosek (CHE) en marzo de 2010. Escala 1:10000 Equidistancia: 2,5 metros. Mapa con dos zonas bien diferenciadas: la parte Norte (Parque Natural de la Breña) comparte las mismas características de la playa de la Hierba Buena, con bosque de pino piñonero, lentisco y retama en laderas pronunciadas y abundantes detalles de microrrelieve. En la parte sur del mapa (faro de Trafalgar) encontramos zona de litoral con relieve muy suave y formado por dunas costeras, donde la dificultad vendrá dada por el terreno arenoso siendo escasa la vegetación. Entre ambas zonas del mapa encontramos terreno urbanizado sin prácticamente desnivel y otra zona de terreno semiabierto.

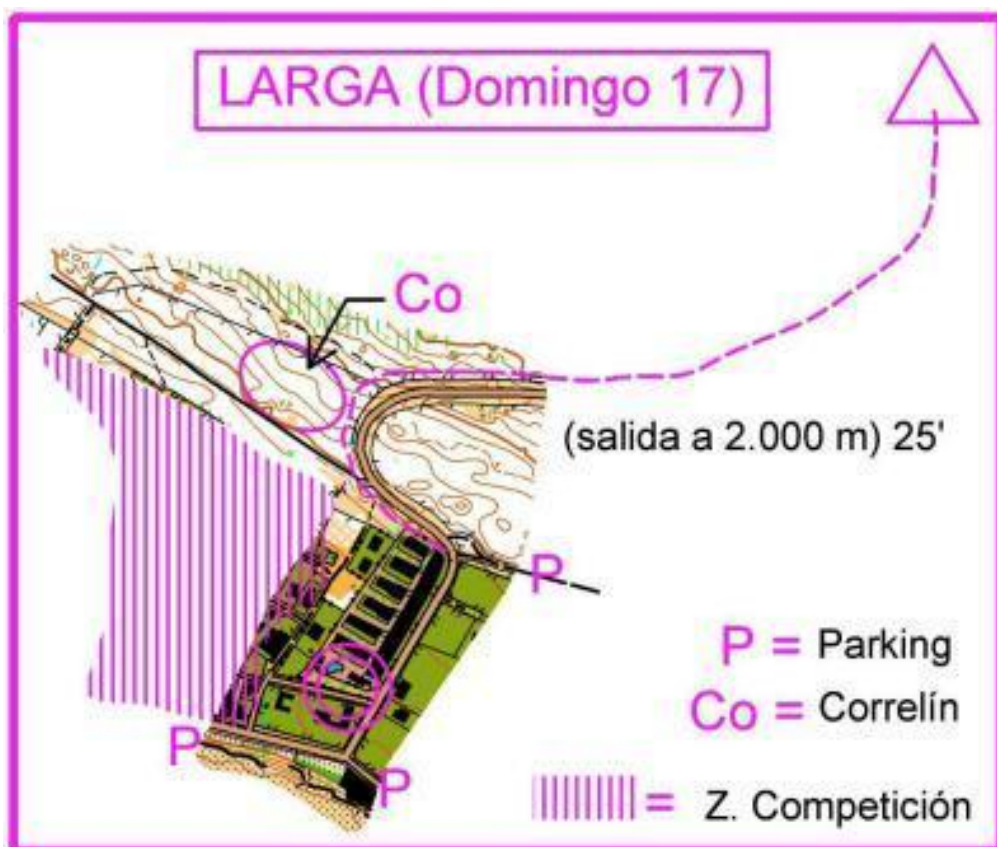

CLASIFICACIONES

Individuales

A partir de los tiempos individuales obtenidos en cada una de las 3 carreras Larga, Media y Sprint del Campeonato de Andalucía CADEBA 2013, se confeccionará por categoría y sexo (Infantil Femenino, Infantil Masculino, Cadete Femenino y Cadete Masculino) una:

- Clasificación Individual de Larga Distancia, de Media Distancia y de Sprint.
- Clasificación Individual por la suma de puntos **de las 3 carreras.**

Por equipos, categorías y provincias

Igualmente y a partir de los resultados individuales, se hará, mediante el procedimiento que se describe más adelante, una:

- Clasificación por Equipos (o categorías): **Infantil Femenino, Infantil Masculino, Cadete Femenino y Cadete Masculino,**
- Clasificación por Categorías absolutas: **Infantil** (femenino más masculino) y **Cadete** (idem),
- Clasificación por sexos por Provincias (Infantil más Cadete Femenino e Infantil más Cadete Masculino) y, por último,
- Clasificación absoluta por Provincias (suma de categorías y sexos).

PREMIOS

Se hará entrega de Medallas y Diplomas a los tres primeros clasificados/as de cada Categoría en:

- cada una de las tres carreras (Larga Distancia, Media Distancia y Sprint).
- la suma de puntos de las 3 Pruebas

REGLAMENTOS APLICABLES

Con carácter general, el reglamento de la FEDO para las carreras de orientación a pie y con carácter puntual las normas para el Campeonato de Andalucía de Deporte Base de Orientación 2013 de la Federación Andaluza de Orientación y lo contenido en el presente boletín.

SISTEMA DE CONTROL

Se utilizará el sistema SPORTIDENT para todas las carreras. En el formulario de inscripción se reflejará el nº de pinza de los/as que la posean, al resto se le asignará una por parte de la FADO.

ATENCIÓN MÉDICA

En las Zonas de carrera habrá servicio de ambulancia y de primeros auxilios.

CUIDADO DEL ENTORNO Y NORMAS DE COMPORTAMIENTO

Durante la estancia en las zonas de competición, se ruega el mayor cuidado y respeto al entorno, así como la utilización de las papeleras y contenedores para el vertido de cualquier residuo.

Durante su estancia fuera de los lugares de competición, los participantes deberán tener un comportamiento propio de nuestra condición de deportistas,

cuidando con especial esmero los lugares y medios donde tiene lugar el alojamiento y las comidas y los horarios que se establezcan. Se pide a los Delegados que acompañan que controlen del comportamiento de los deportistas, comunicando a la Organización cualquier anomalía que se detecte.

NORMAS DEL SUELO DURO

No entrar en la pista con calzado sucio o que pueda dañar su superficie (tacos, clavos, etc.).

No preparar comidas ni calentar líquidos en la pista.

No comer ni beber en la pista.

Respetar la limpieza de baños y duchas y utilizar las papeleras.

Respetar el descanso de los demás y el silencio a partir de las 23:30 horas.

La organización no se hace responsable de las pérdidas o posibles hurtos que puedan ocurrir en la instalación.

Desde el inicio de las carreras hasta el cierre de meta, la instalación permanecerá cerrada.

ORGANIZADORES

Federación Andaluza De Orientación (FADO)

Delegación FADO en Cadiz

Club Fundi-O

Director de la prueba: Antonio García Moreno.

Controlador FADO: Juan Antonio López.

Dirección técnica: Juan Vila Ramiro.

Trazadores: Jose Luis Rodríguez Súnico, Juan Vila Ramiro, Vicente López, Abel Otero.

INFORMACIÓN

Antonio García Moreno (Director Prueba) fundi-o@hotmail.com

Judy Barclay (Responsable CADEBA de prueba) Tlf: 696881346

CÓMO LLEGAR

CROQUIS DESPLAZAMIENTOS

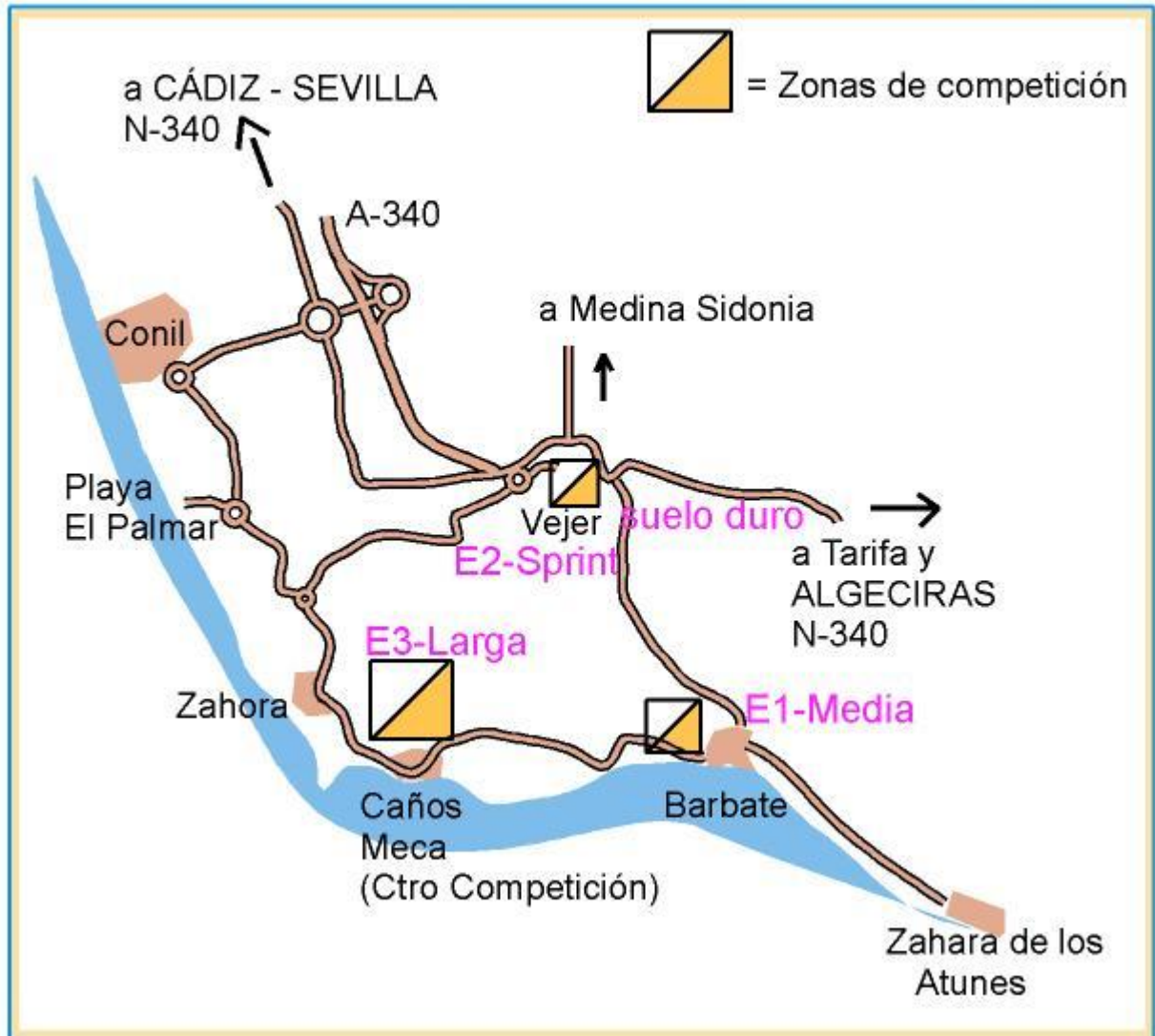

ORGANIZAN:



FEDERACIÓN ANDALUZA DEL DEPORTE DE ORIENTACIÓN

COLABORAN:



FEDERACIÓN ANDALUZA DEL DEPORTE DE ORIENTACIÓN



Parque Natural de la Breña y Marismas del Barbate





Fruteria Reina



*Avd. Constitución, 1812. 3
Tlf. 660698467- CADIZ*